

BỘ LAO ĐỘNG - THƯƠNG BINH
VÀ XÃ HỘI
TỔNG CỤC GIÁO DỤC NGHỀ NGHIỆP

CỘNG HÒA XÃ HỘI CHỦ NGHĨA VIỆT NAM
Độc lập - Tự do - Hạnh phúc

Số: *2161* /TCGDNN-KHTC

Hà Nội, ngày *04* tháng 10 năm 2021

V/v cung cấp thông tin xây dựng bản đồ số
phục vụ xây dựng quy hoạch mạng lưới cơ sở
giáo dục nghề nghiệp

Kính gửi: Sở Lao động - Thương binh và Xã hội các tỉnh, thành
phố trực thuộc Trung ương

Thực hiện Luật Quy hoạch năm 2017, Tổng cục Giáo dục nghề nghiệp đang lập Quy hoạch mạng lưới cơ sở giáo dục nghề nghiệp thời kỳ 2021-2030, tầm nhìn đến năm 2045. Để triển khai xây dựng Bản đồ quy hoạch theo quy định tại Điều 31 Luật Quy hoạch trước khi trình Hội đồng thẩm định, đề nghị các Sở Lao động - Thương binh và Xã hội các tỉnh, thành phố trực thuộc Trung ương:

1. Triển khai cung cấp thông tin để xây dựng Bản đồ số tới tất cả các cơ sở giáo dục nghề nghiệp trên địa bàn (bao gồm cả các cơ sở giáo dục nghề nghiệp thuộc Trung ương quản lý) theo hướng dẫn tại phụ lục kèm theo.

2. Truy cập vào trang thông tin điện tử của Tổng cục Giáo dục nghề nghiệp theo địa chỉ: www.gdnn.gov.vn (mục Tài nguyên/Vụ Kế hoạch - Tài chính) để xem video hướng dẫn cung cấp thông tin trên Bản đồ.

Trong quá trình thực hiện, nếu gặp khó khăn, vướng mắc đề nghị liên hệ với Vụ Kế hoạch - Tài chính để được hướng dẫn (Điện thoại chuyên viên phụ trách Nguyễn Công Tùng: 0977.928.128 hoặc Lương Văn Khuê: 0915.045.771).

Trân trọng cảm ơn sự hợp tác của Quý Sở./.

Nơi nhận:

- Như trên;
- Tổng cục trưởng (để b/c);
- Lưu: VT, KHTC.

**KT. TỔNG CỤC TRƯỞNG
PHÓ TỔNG CỤC TRƯỞNG**



Đỗ Năng Khánh

Hướng dẫn thu thập thông tin dữ liệu bản đồ phục vụ lập Quy hoạch mạng lưới GDNN 2021 -2030, tầm nhìn 2045

(Kèm theo Công văn số 2161/TCGDNN-KHTC ngày 04/10/2021 của Tổng cục Giáo dục nghề nghiệp)

Lưu ý: CHỈ thực hiện cung cấp thông tin khi ĐANG Ở TẠI CƠ SỞ GIÁO DỤC NGHỀ NGHIỆP để việc xác định tọa độ được chính xác

Bước 1: Từ điện thoại hoặc máy tính click vào link dưới đây

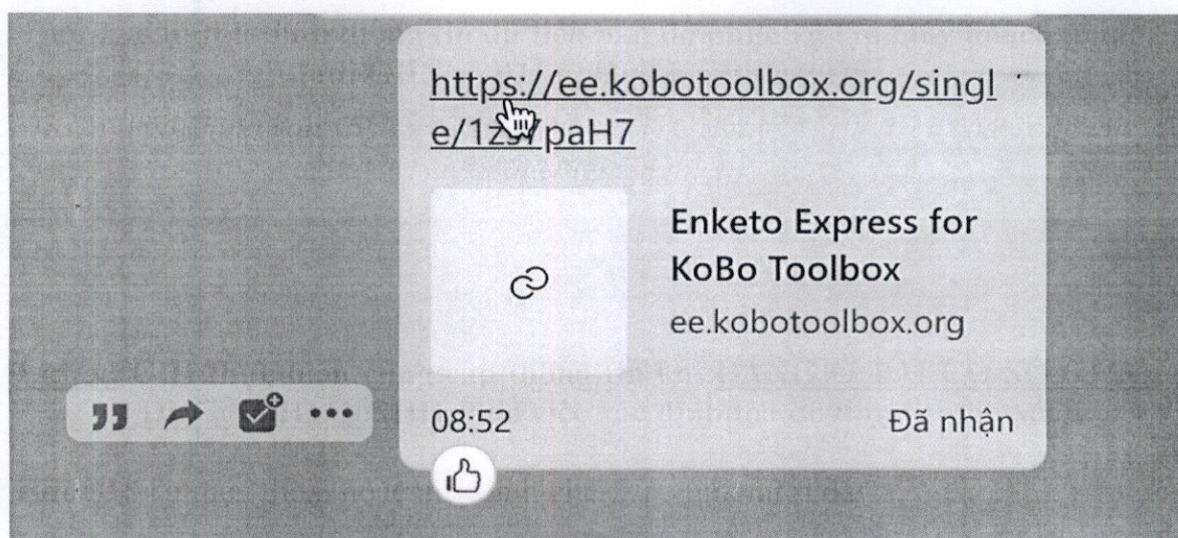

Bước 2. Điền thông tin

Lưu ý: Đối với cơ sở GDNN có nhiều cơ sở/phân hiệu thực hiện cung cấp thông tin theo một trong hai cách sau

- **Cách 1:** Thu thập từng cơ sở - số phiếu khảo sát bằng với số cơ sở và ghi rõ tên đơn vị và từng cơ sở: VD: Trường Cao Đẳng Yên Bái – Cơ sở 1
- **Cách 2:** Lấy thông tin bản đồ tại cơ sở chính, diện tích bằng tổng diện tích các cơ sở.

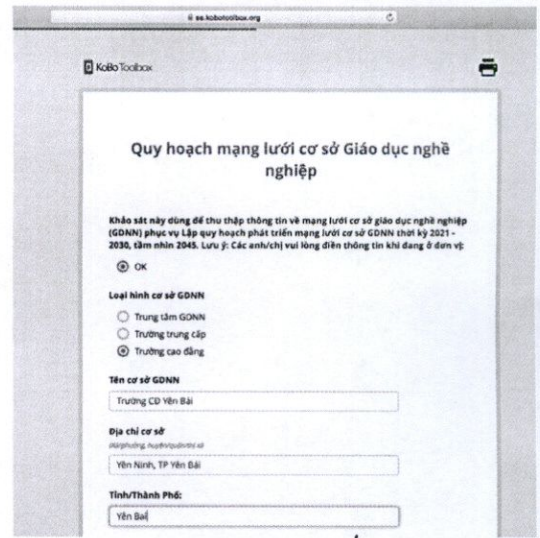
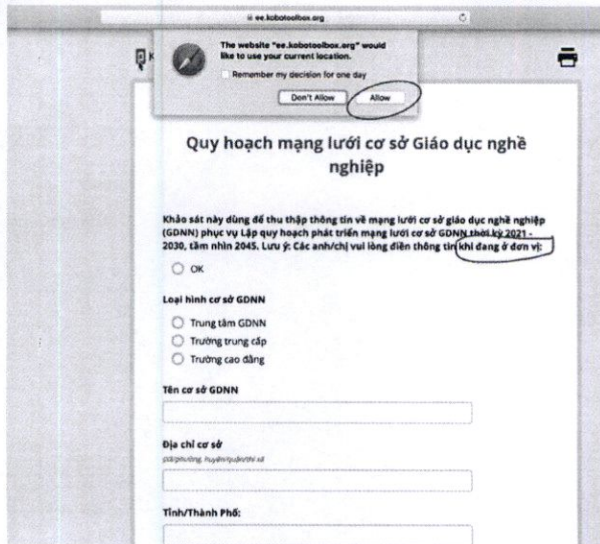

Bước 3: Lấy vị trí tọa độ, bằng cách click vào biểu tượng bản đồ đến khi xuất hiện thông tin tọa độ

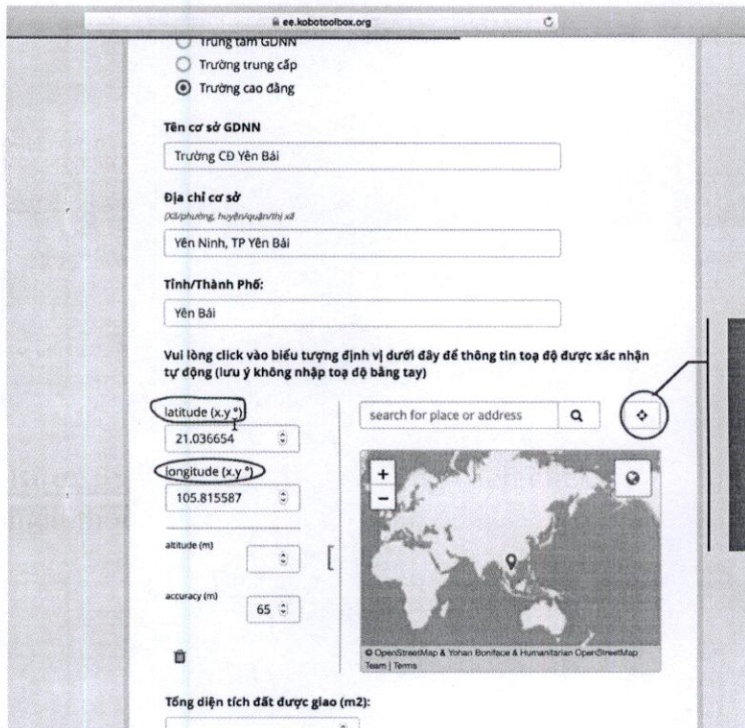

Click/nhấn vào biểu tượng này đến khi thông tin tọa độ xuất hiện

Bước 4: Điền thông tin diện tích, và nộp khảo sát

The image displays two screenshots of a web form on the website ee.kobotoolbox.org. The left screenshot shows the form with the following fields: accuracy (m), a map, 'Tổng diện tích đất được giao (m2):' (2000), 'Tổng diện tích đang sử dụng (m2):' (1600), 'Tên người trả lời:' (Nguyễn Văn Nam), 'Số điện thoại người trả lời:' (098958168), and a 'Trân trọng cảm ơn sự hỗ trợ của quý anh/chị!' message with an 'OK' button. A red circle highlights the 'Submit' button. The right screenshot shows the same form after submission, with a 'Submission Successful' message and a 'You will now be redirected.' notice, both with 'OK' buttons.

Click/nhấn vào biểu tượng này để nộp khảo sát

Mọi thắc mắc vui lòng liên hệ với Ms. Thương 0973837131/Ms. Thảo 0971399920